

## MODALITA' DI PAGAMENTO

Accludo assegno bancario/circolare non trasferibile di € \_\_\_\_\_ intestato a: alfa congressi srl

Accludo copia del bonifico bancario di € \_\_\_\_\_ a favore di: alfa congressi srl  
Monte dei Paschi di Siena Ag 136  
IBAN: IT 43 V 01030 03324 000000281213

Pagamento con carta di credito  
VISA  MASTERCARD



N. \_\_\_\_\_

Scad. \_\_\_\_\_

CV2 \_\_\_\_  
(codice a tra cifre stampato sul retro della carta di credito. E' un'ulteriore garanzia di sicurezza per l'acquirente).

Cognome \_\_\_\_\_

Nome \_\_\_\_\_

Via \_\_\_\_\_ N. \_\_\_\_\_

Cap \_\_\_\_\_ Città \_\_\_\_\_ Prov. \_\_\_\_\_

Tel. \_\_\_\_\_ Email \_\_\_\_\_

Data \_\_\_\_\_

Firma \_\_\_\_\_

## TRATTAMENTO DEI DATI PERSONALI

D. Lgs n. 196/2003, sulla tutela dei dati personali: ai sensi della legge suindicata il sottoscritto presta il proprio consenso al trattamento dei dati personali per la gestione di comunicazioni a carattere informativo e organizzativo. Il sottoscritto potrà in ogni momento esercitare i propri diritti, come dall'art. 13, ed opporsi al trattamento dei propri dati custoditi presso la ALFA Congressi Srl.

Data \_\_\_\_\_

Firma \_\_\_\_\_

## INFORMAZIONI GENERALI

### Sede e data del Corso

Il Corso si terrà alle Terme di Agnano (NA) presso l'Hotel delle Terme in Via Agnano Astroni 24.

### Iscrizione

La quota di partecipazione al Corso è di  
€ 900,00 per i Medici  
€ 600,00 per gli Infermieri

Verranno iscritte le prime 35 persone che invieranno la scheda di iscrizione debitamente compilata accompagnata dal pagamento.

La scheda di iscrizione dovrà essere inviata alla Segreteria Organizzativa accompagnata dall'attestato di pagamento. Se si effettua il pagamento con assegno bancario, deve pervenire in busta raccomandata A/R alla Segreteria Organizzativa.

Se tramite bonifico bancario o carta di credito, la copia può essere inviata per fax al n.063729067 o in bustachiusa entro e non oltre il 31 gennaio 2012.

Si prega di contattare la Segreteria Organizzativa per verificare la disponibilità di posti.

### La quota di iscrizione include:

- Ospitalità presso Hotel delle Terme
- Cena sociale
- Partecipazione alle Sessioni Scientifiche
- Kit congressuale e Atti del Corso
- Attestato di partecipazione
- Attestato ECM agli aventi diritto
- Coffee break
- Light Lunch
- Pubblicazione lavori congressuali

### Crediti formativi ECM richiesti per Medici ed Infermieri

### Segreteria Organizzativa:

**ALFA** alfa congressi Srl  
Viale delle Milizie, 34 - 00192 Roma  
Tel. 063701121 r.a. - Fax 063729067  
info@alfaservice.com - www.alfaservice.com

in collaborazione con:



## Corso Teorico Pratico:

# L'accesso vascolare in Neonatologia con simulatori computerizzati

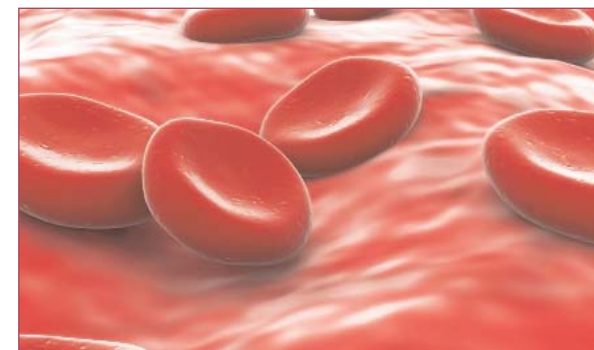

Terme di Agnano (NA), 9-10 febbraio 2012

Hotel delle Terme

### PRESIDENTE ONORARIO DEL CORSO

Lucio Giordano

### DIRETTORE DEL CORSO

Francesco Messina

### Comitato Scientifico:

Luigi Balestriere, Amelia Faiella,  
Marcello Napolitano, Luigi Orfeo, Bruno Orsini,  
Giuseppe Paino, Piermichele Paolillo, Vincenza Roseto,  
Ida Rotta, Gianluca Terrin, Francesco Toro

### Coordinatrice infermieristica:

Immacolata Como

Sono stati assegnati 18,1 crediti formativi ECM

### con il Patrocinio di:



Corso Teorico Pratico:  
**L'accesso vascolare  
in Neonatologia  
con simulatori computerizzati**

Terme di Agnano (NA), 9-10 febbraio 2012

**Programma Scientifico**

**9 febbraio**

**ore 11.00** Saluto delle Autorità:

Prof. P. Giliberti Presidente Nazionale SIN  
Dott. F. Raimondi Presidente Regionale SIN

**ore 11.30 -13.00 Parte teorica:**

- Concetti di igiene, disinfezione, sterilità relativi alla cute del neonato e degli operatori: materiali e metodi Dott.ssa V. Roseto - Dott. I. Rotta

- Anatomia e peculiarità della vascolarizzazione del neonato: scelta dei vasi Dott. F. Toro

**ore 13.00 Break**

**ore 14.00 -17.00 Parte teorica:**

- accesso venoso periferico: Inf. Prof. R. Ferraro  
- puntura arteria radiale e cateterizzazione: indicazioni, metodo, materiali, complicanze.  
Dott. L. Giordano

Ore 17.00 (parte teorica)

- accesso ombelicale CVO CAO:  
indicazioni, materiali, metodi, complicanze (aspetti medici - gestione infermieristica)  
Dott. L. Balestriere - Inf. Prof. A. Di Matteo

**ore 17.00 Esercitazioni pratiche su 4 manichini:**

Dott. B. Orsini, Dott. L. Balestriere,  
Inf. Prof. S. Mercurio  
(4 gruppi 5-8 persone con 2 tutors) 1 ora- 1 ora 1/2  
- Scenario preparazione vena periferica  
- Scenario preparazione vena ed arteria ombelicale: preparazione del campo sterile, scelta dei ferri e materiali chirurgici necessari; posizionamento, fissaggio e gestione dei cateteri ombelicali.

**ore 20.30 Cena sociale**

**10 febbraio**

**ore 08.30 Parte teorica:**

Cateterizzazione venosa centrale per via periferica (PICC): indicazioni, materiali e metodiche corrispondenti, gestione infermieristica del catetere, monitoraggio, complicanze  
Dott. M. Napolitano, Inf. Prof. F. del Prato

Cateterizzazione venosa centrale (CVC)  
Indicazioni, materiali e metodiche corrispondenti, peculiarità gestionali  
Dott. A. Scoppa

Cateterizzazione venosa centrale per via temporale  
Indicazioni, materiali e peculiarità gestionali  
Dott. P. Paolillo

Cateterizzazione venosa centrale nel lattante  
Indicazioni, materiali e peculiarità gestionali  
Dott. N. Pozzi

Intraossea, materiali ed indicazioni  
Dott. L. Orfeo

Ore 10,30 Coffee Break

Ore 11.00 La nutrizione parenterale totale:  
Macronutrienti Micronutrienti  
Dott. G. Terrin

**ore 13.30 Break**

**ore 14.30 Esercitazioni pratiche:**

Dott. M. Napolitano, Dott.ssa A. Faiella,  
Inf. Prof. F. Del Prato  
4 gruppi (5-8 persone) con 2 Tutors per gruppo con utilizzo dei simulatori  
Incannulamento vena centrale (Simulazione con scenario):  
preparazione campo sterile modalità diverse d'incannulamento dei vasi centrali (utilizzo varie metodiche di introduzione e diverse tipologia di catetere)

Intraossea, esercitazione pratica con simulatore  
Dott. L. Orfeo

Nutrizione Parenterale

**ore 18.00 Termine Corso**

Corso Teorico Pratico:  
**L'accesso vascolare  
in Neonatologia  
con simulatori computerizzati**

Terme di Agnano (NA), 9-10 febbraio 2012

Scheda di Iscrizione

Cognome \_\_\_\_\_

Nome \_\_\_\_\_

Istituto \_\_\_\_\_

Indirizzo privato \_\_\_\_\_

Città \_\_\_\_\_

Provincia \_\_\_\_\_ CAP \_\_\_\_\_

Tel. \_\_\_\_\_ Fax \_\_\_\_\_

Email \_\_\_\_\_

Professione: \_\_\_\_\_

Cod. Fisc. \_\_\_\_\_

**OBBLIGATORIO DATI PER LA FATTURAZIONE**

(dati dell'intestatario del conto o di colui che emette l'assegno)

Cognome \_\_\_\_\_

Nome \_\_\_\_\_

Indirizzo \_\_\_\_\_

Città \_\_\_\_\_

Cod. Fisc. \_\_\_\_\_

P. IVA \_\_\_\_\_

**IMPORTANTE:** leggere attentamente e compilare anche la parte posteriore della scheda di iscrizione